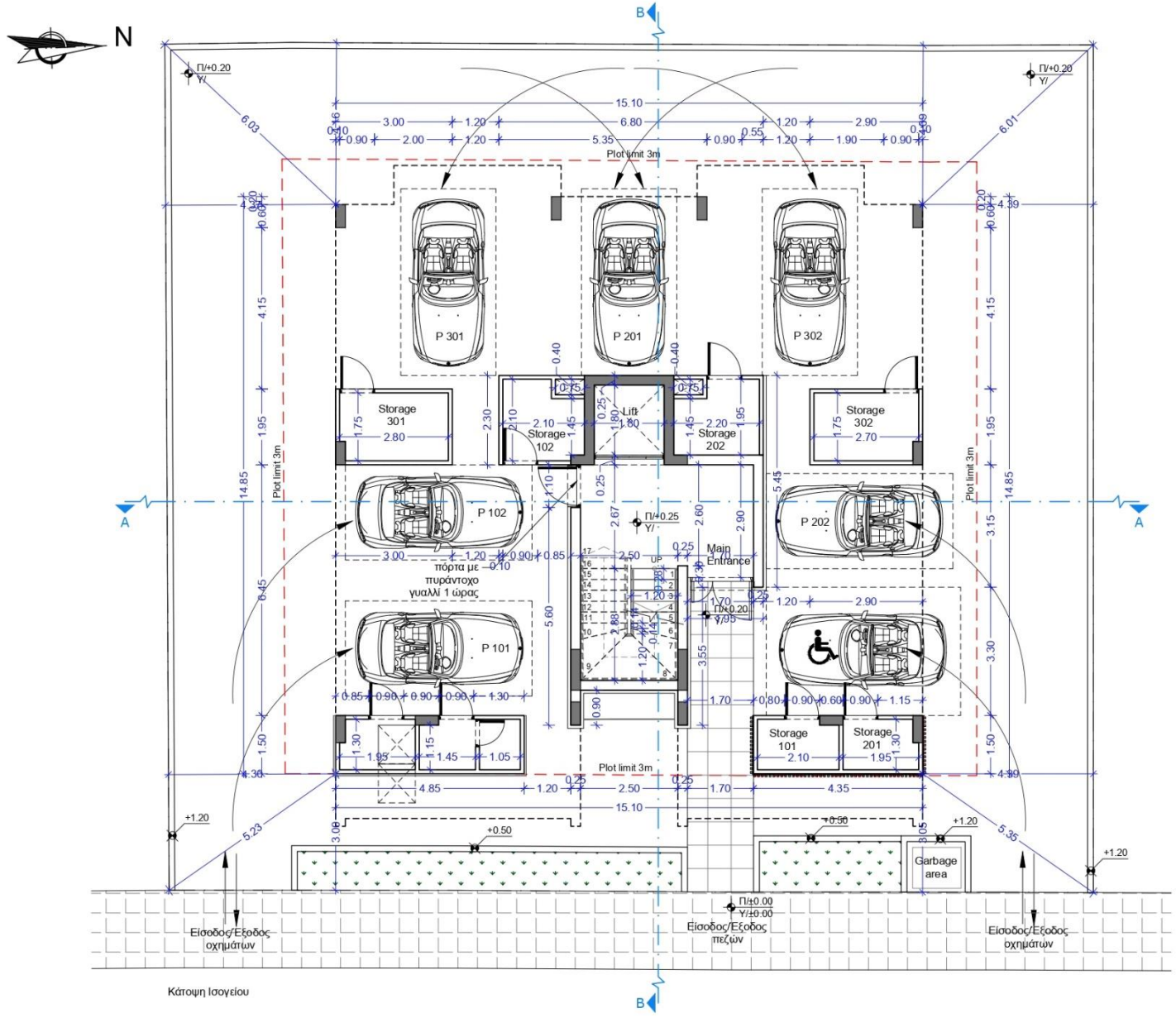

Κάτοψη Ισογείου

George Savva ARCHITECTURE STUDIO

Αρχιτέκτονας Γιώργος Σάββα

Τηλ. 24001887 - 95989531 email: gsarchitecture1@outlook.com

Σημειώσεις :

Προτεινόμενα υψόμετρα

Υφιστάμενα υψόμετρα

Έργο :

Πολυκατοικία στη Λάρνακα - Krasa Heights 3

Τίτλος Σχεδίου:

Κάτοψη Ισογείου

Ημερομηνία:	Κλίμακα:
Αύγουστος 2024	1:100
Αναθεώρηση:	Στάδιο:
-	Αρχιτεκτ. Μελέτη

Σχεδίαση: Δ. Σ. - Δημήτρης

Έλεγχος: Γ. Σάββα

αρ. Έργου: 165

αρ.Σχεδίου: 01

Υπογραφή/
Σφραγίδα:

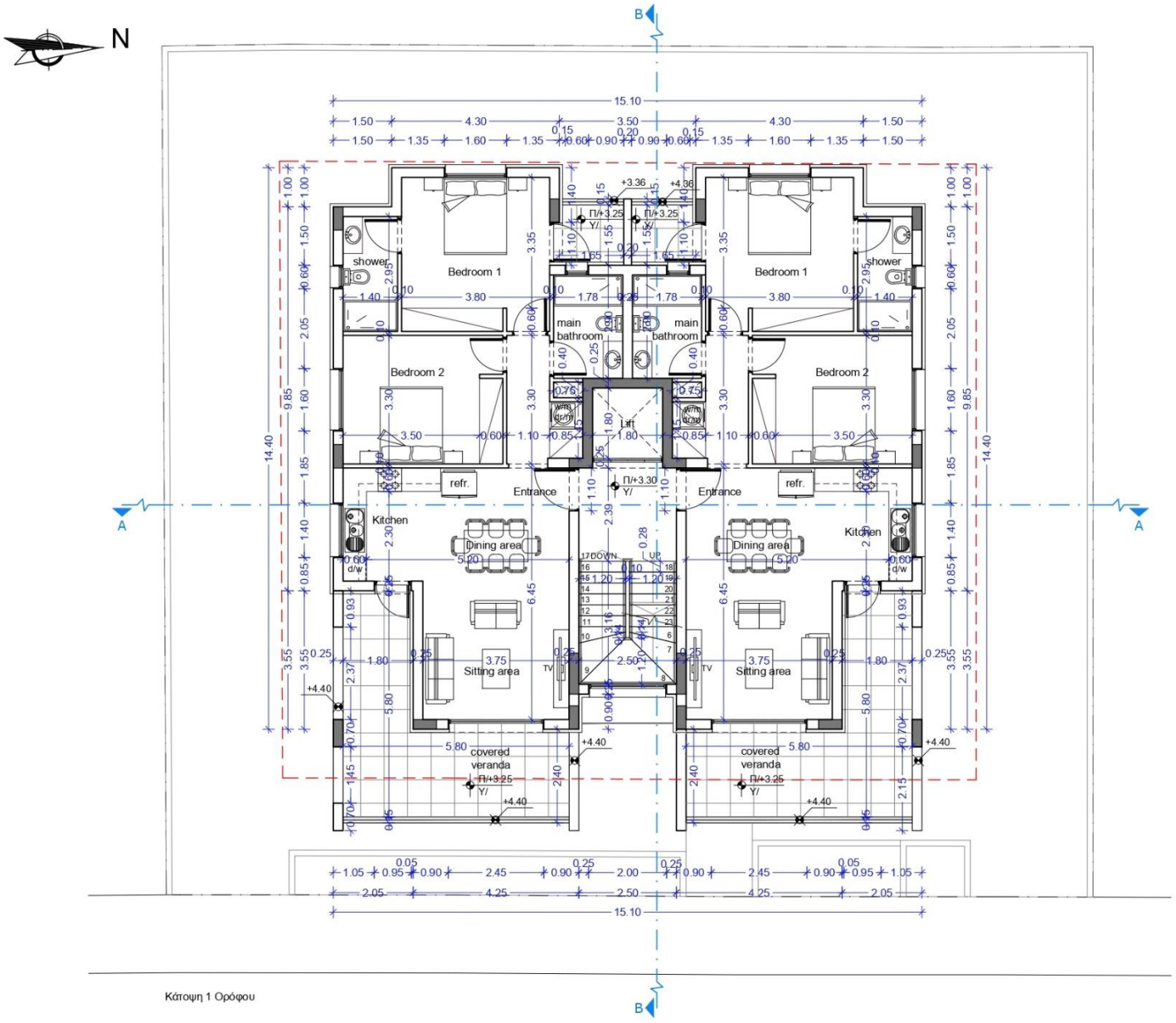

Αρχιτέκτονας Γιώργος Σάββα
Τηλ. 24001887 - 95989531 email: gsarchitecture1@outlook.com

Σημειώσεις :

Προτεινόμενα υψόμετρα

Υφιστάμενα υψόμετρα

Έργο :
Πολυκατοικία στη Λάρνακα - Krasa Heights 3

Τίτλος Σχεδίου:
Κάτοψη 1ου Ορόφου

Ημερομηνία:	Κλίμακα:
Αύγουστος 2024	1:100
Αναθεώρηση:	Στάδιο:
-	Αρχιτεκτ. Μελέτη

Σχεδίαση:	αρ. Έργου:
Δ. Σ. - Δημήτρης	165
Έλεγχος:	αρ.Σχεδίου:
Γ. Σάββα	02

Υπογραφή/
Σφραγίδα:

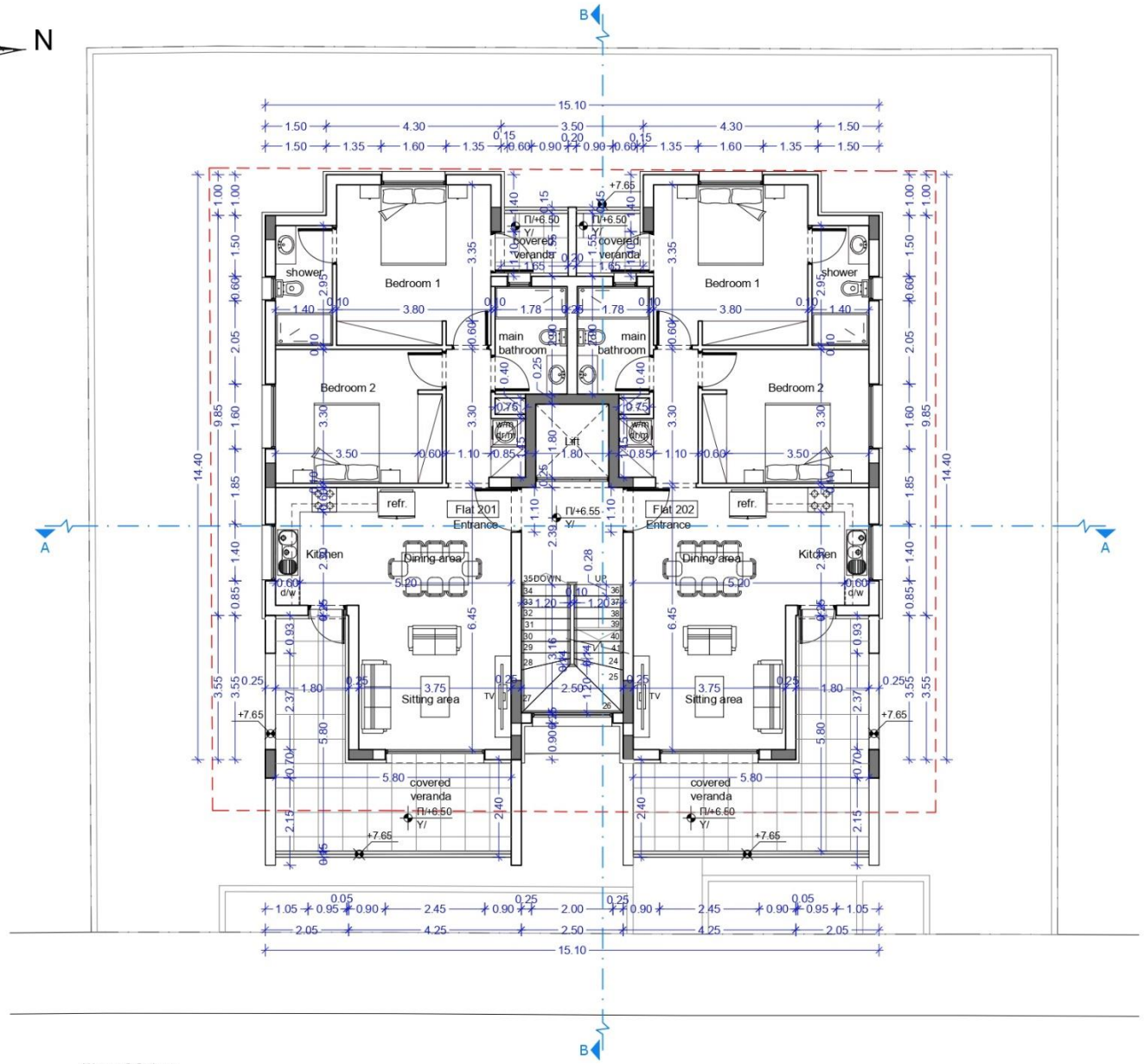

Κάτοψη 2 Ορόφου

GS George Savva ARCHITECTURE STUDIO

Αρχιτέκτονας Γιώργος Σάββα

Τηλ. 24001887 - 95989531 email: gsarchitecture1@outlook.com

Σημειώσεις :

Προτεινόμενα υψόμετρα

Υφιστάμενα υψόμετρα

Έργο :

Πολυκατοικία στη Λάρνακα - Krasa Heights 3

Τίτλος Σχεδίου:

Κάτοψη 2ου Ορόφου

Ημερομηνία:	Κλίμακα:
Αύγουστος 2024	1:100
Αναθεώρηση:	Στάδιο:
-	Αρχιτεκτ. Μελέτη

Σχεδίαση:	αρ. Έργου:
Δ. Σ. - Δημήτρης	165
Έλεγχος:	αρ.Σχεδίου:
Γ. Σάββα	03

Υπογραφή/
Σφραγίδα:

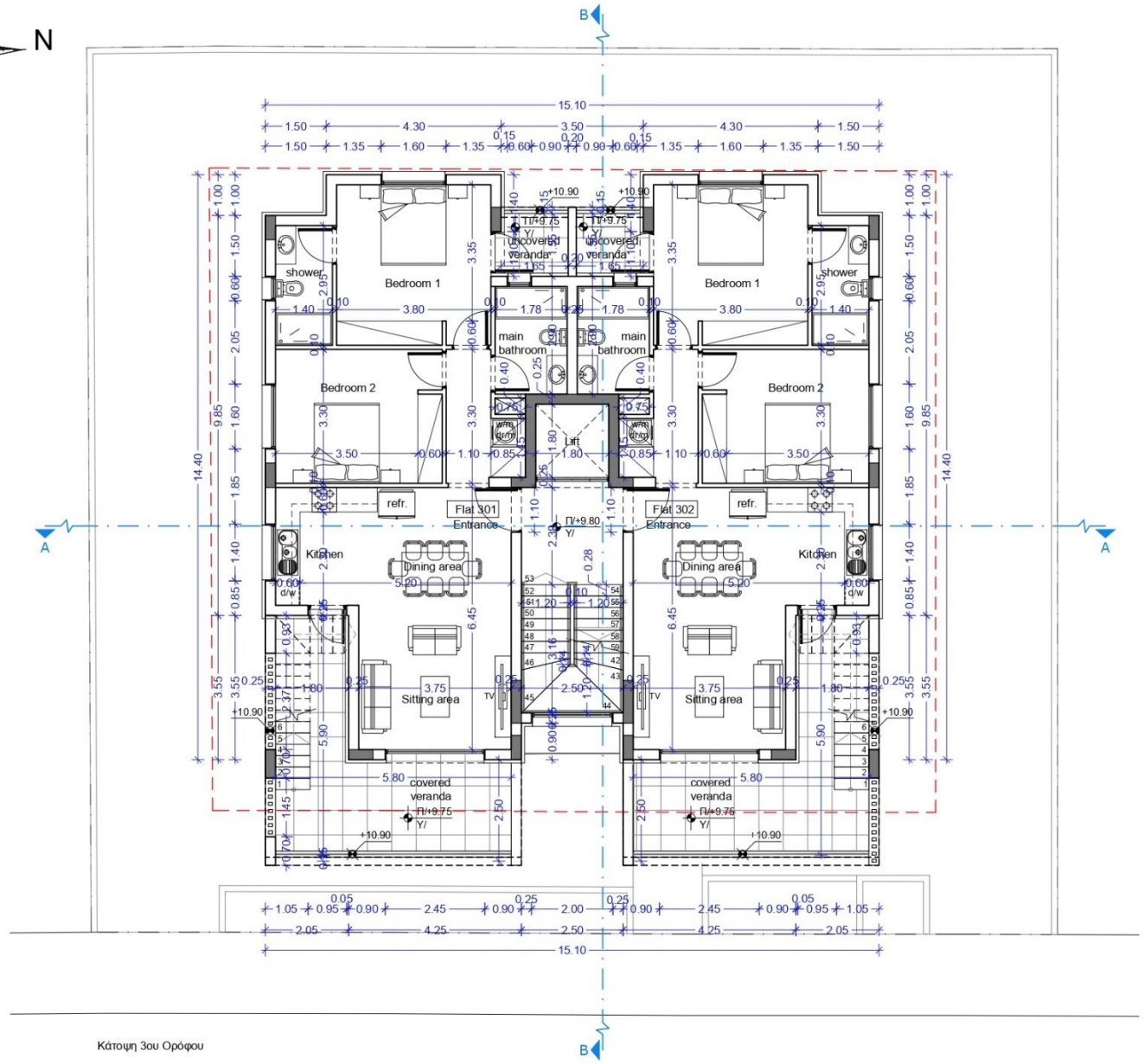

Κάτοψη 3ου Ορόφου

Αρχιτέκτονας Γιώργος Σάββα
Τηλ. 24001887 - 95989531 email: gsarchitecture1@outlook.com

Σημειώσεις :

Προτεινόμενα υψόμετρα

Υφιστάμενα υψόμετρα

Έργο :
Πολυκατοικία στη Λάρνακα - Krasa Heights 3

Τίτλος Σχεδίου:
Κάτοψη 3ου Ορόφου

Ημερομηνία:	Κλίμακα:
Αύγουστος 2024	1:100
Αναθεώρηση:	Στάδιο:
-	Αρχιτεκτ. Μελέτη

Σχεδίαση: Δ. Σ. - Δημήτρης

αρ. Έργου: 165

Έλεγχος: Γ. Σάββα

αρ.Σχεδίου: 04

Υπογραφή/
Σφραγίδα:

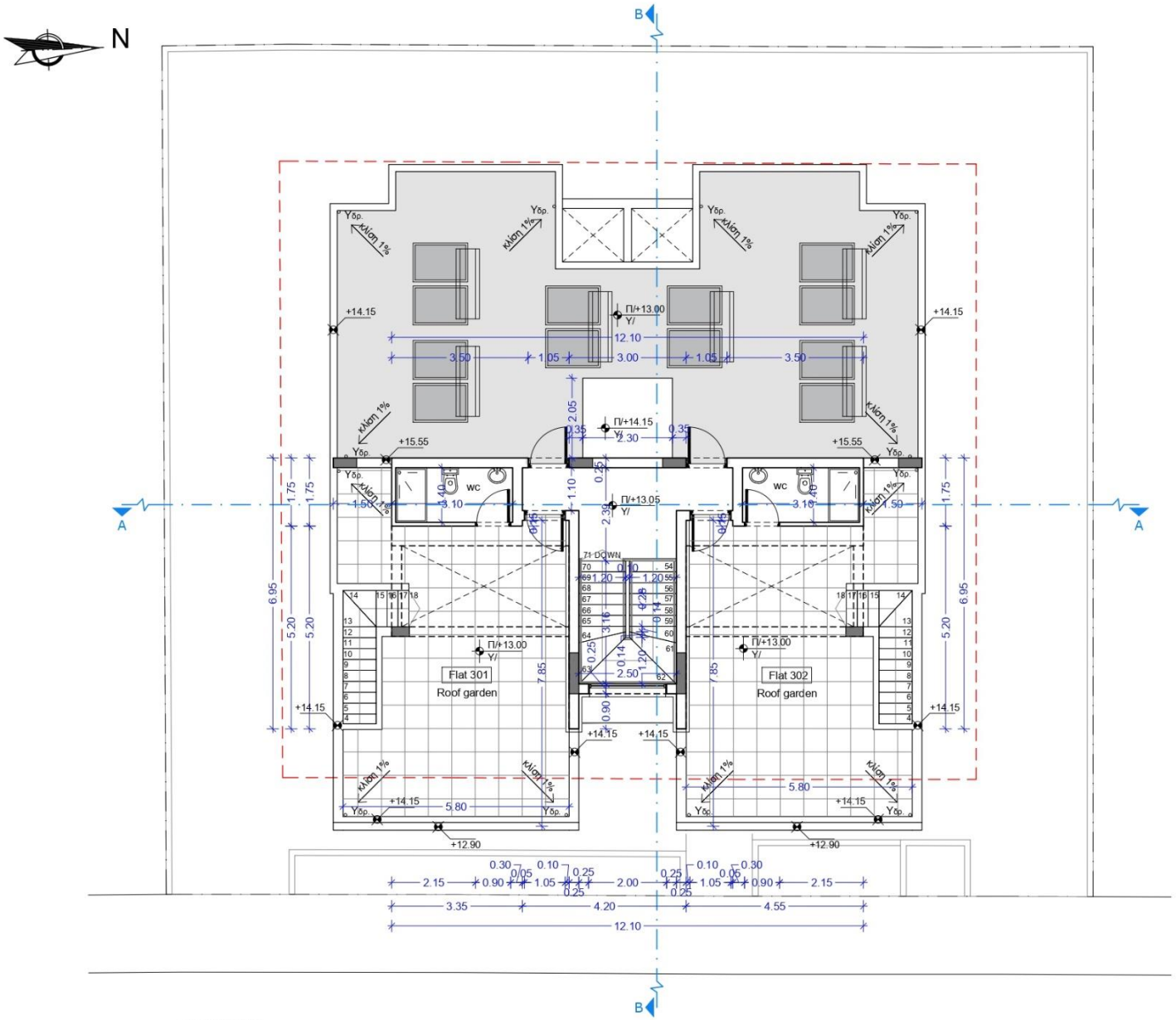

Κάτοψη Οροφής

Αρχιτέκτονας Γιώργος Σάββα
Τηλ. 24001887 - 95989531 email: gsarchitecture1@outlook.com

Σημειώσεις :

Προτεινόμενα υψόμετρα

Υφιστάμενα υψόμετρα

Έργο :
Πολυκατοικία στη Λάρνακα - Krasa Heights 3

Τίτλος Σχεδίου:
Κάτοψη Roof Garden

Ημερομηνία:	Κλίμακα:
Αύγουστος 2024	1:100
Αναθεώρηση:	Στάδιο:
-	Αρχιτεκτ. Μελέτη

Σχεδίαση:	αρ. Έργου:
Δ. Σ. - Δημήτρης	165
Έλεγχος:	αρ.Σχεδίου:
Γ. Σάββα	05

Υπογραφή/
Σφραγίδα:

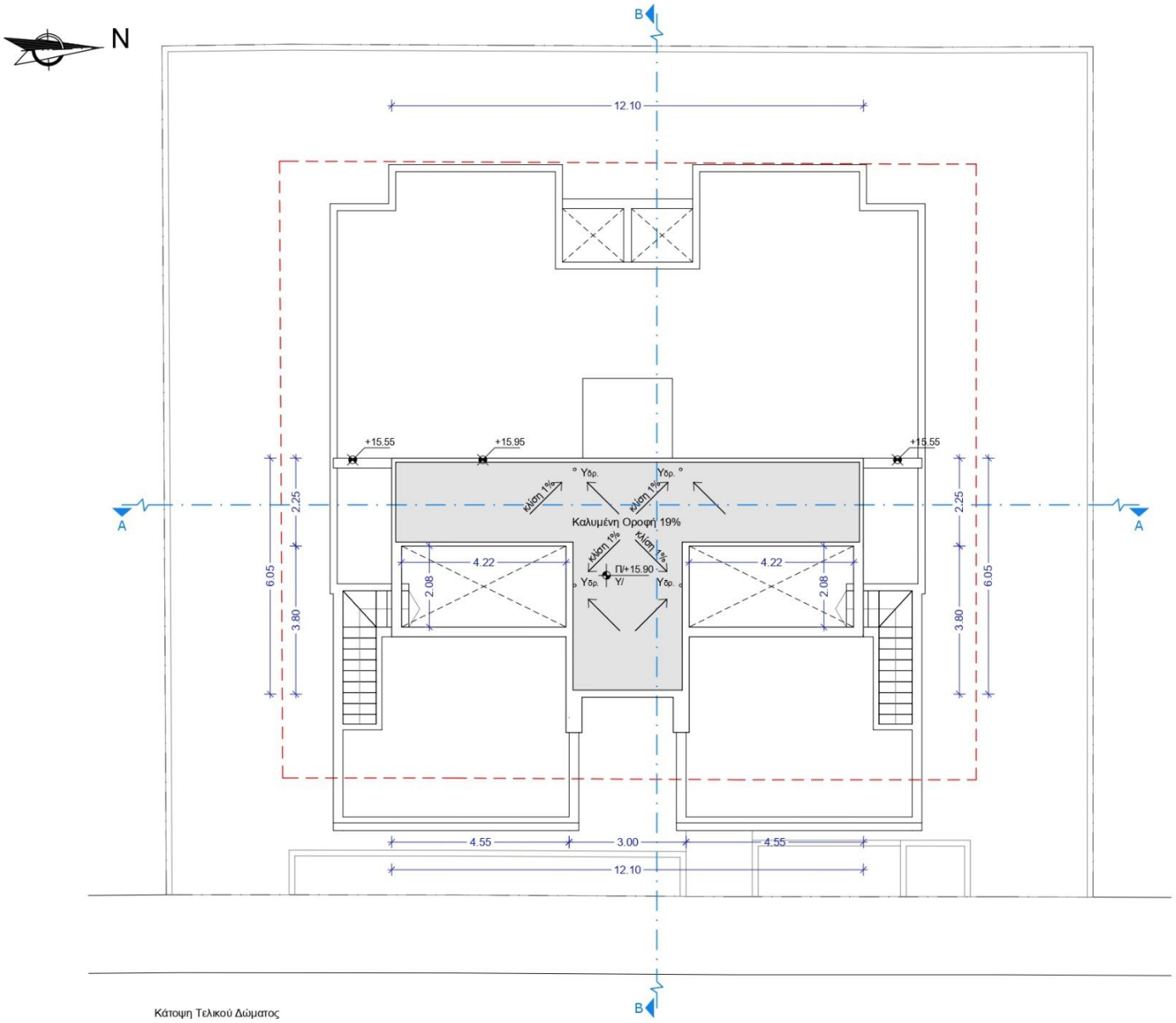

Κάτοψη Τελικού Δώματος

Αρχιτέκτονας Γιώργος Σάββα
Τηλ. 24001887 - 95989531 email: gsarchitecture1@outlook.com

Σημειώσεις :

Προτεινόμενα υψόμετρα

Υφιστάμενα υψόμετρα

Έργο :
Πολυκατοικία στη Λάρνακα - Krasa Heights 3

Τίτλος Σχεδίου:
Κάτοψη Οροφής Roof Garden

Ημερομηνία:	Κλίμακα:
Αύγουστος 2024	1:100
Αναθεώρηση:	Στάδιο:
-	Αρχιτεκτ. Μελέτη

Σχεδίαση: Δ. Σ. - Δημήτρης

αρ. Έργου: 165

Έλεγχος: Γ. Σάββα

αρ.Σχεδίου: 06

Υπογραφή/
Σφραγίδα:

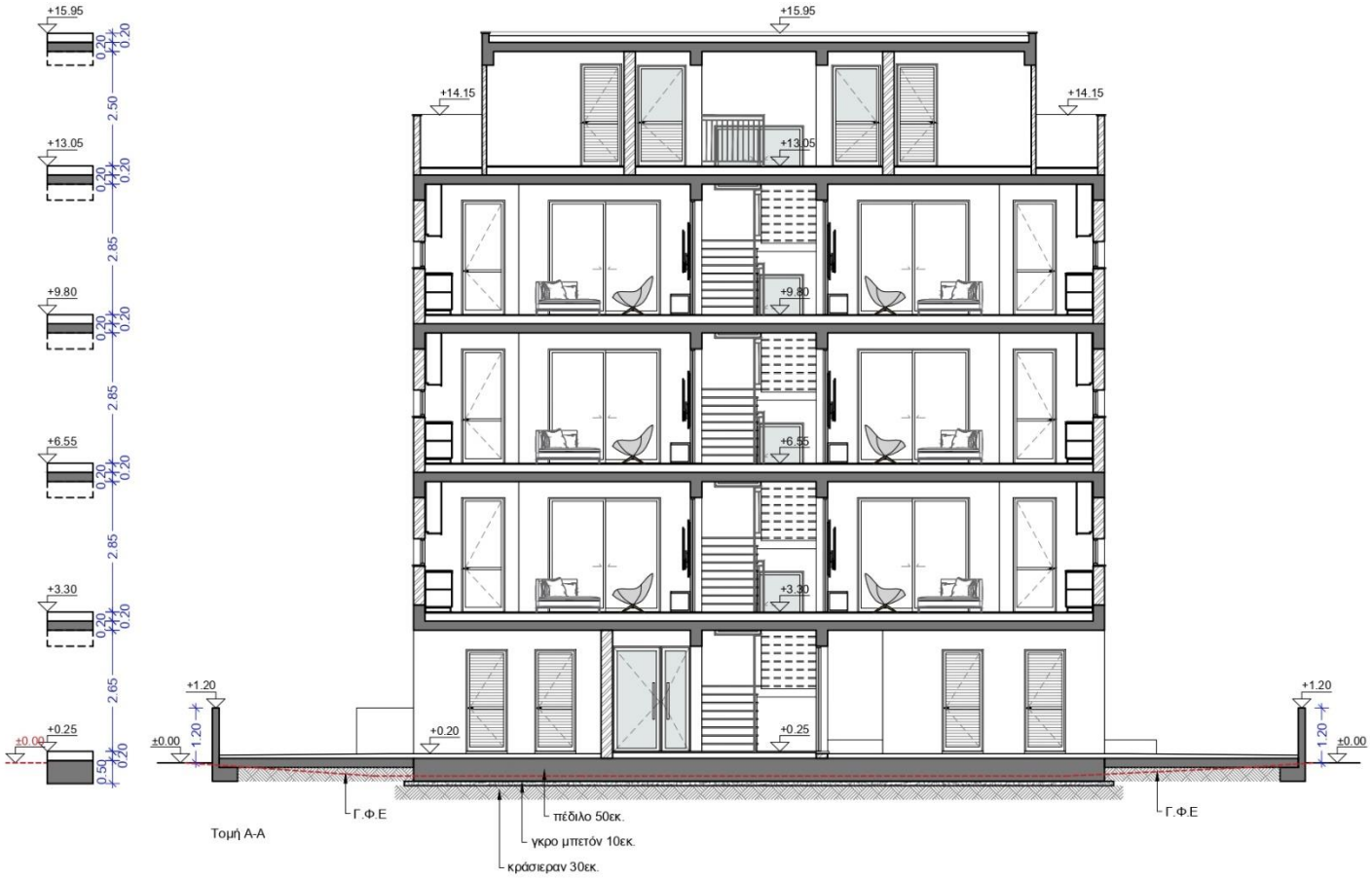

Τομή Α-Α

George Savva ARCHITECTURE STUDIO

Αρχιτέκτονας Γιώργος Σάββα

Τηλ. 24001887 - 95989531 email: gsarchitecture1@outlook.com

Σημειώσεις :

Έργο :
Πολυκατοικία στη Λάρνακα - Krasa Heights 3

Τίτλος Σχεδίου:
Τομή Α-Α

Ημερομηνία:	Κλίμακα:
Αύγουστος 2024	1:100
Αναθεώρηση:	Στάδιο:
-	Αρχιτεκτ. Μελέτη

Σχεδίαση:	αρ. Έργου:
Δ. Σ. - Δημήτρης	165
Έλεγχος:	αρ.Σχεδίου:
Γ. Σάββα	07

Υπογραφή/
Σφραγίδα:

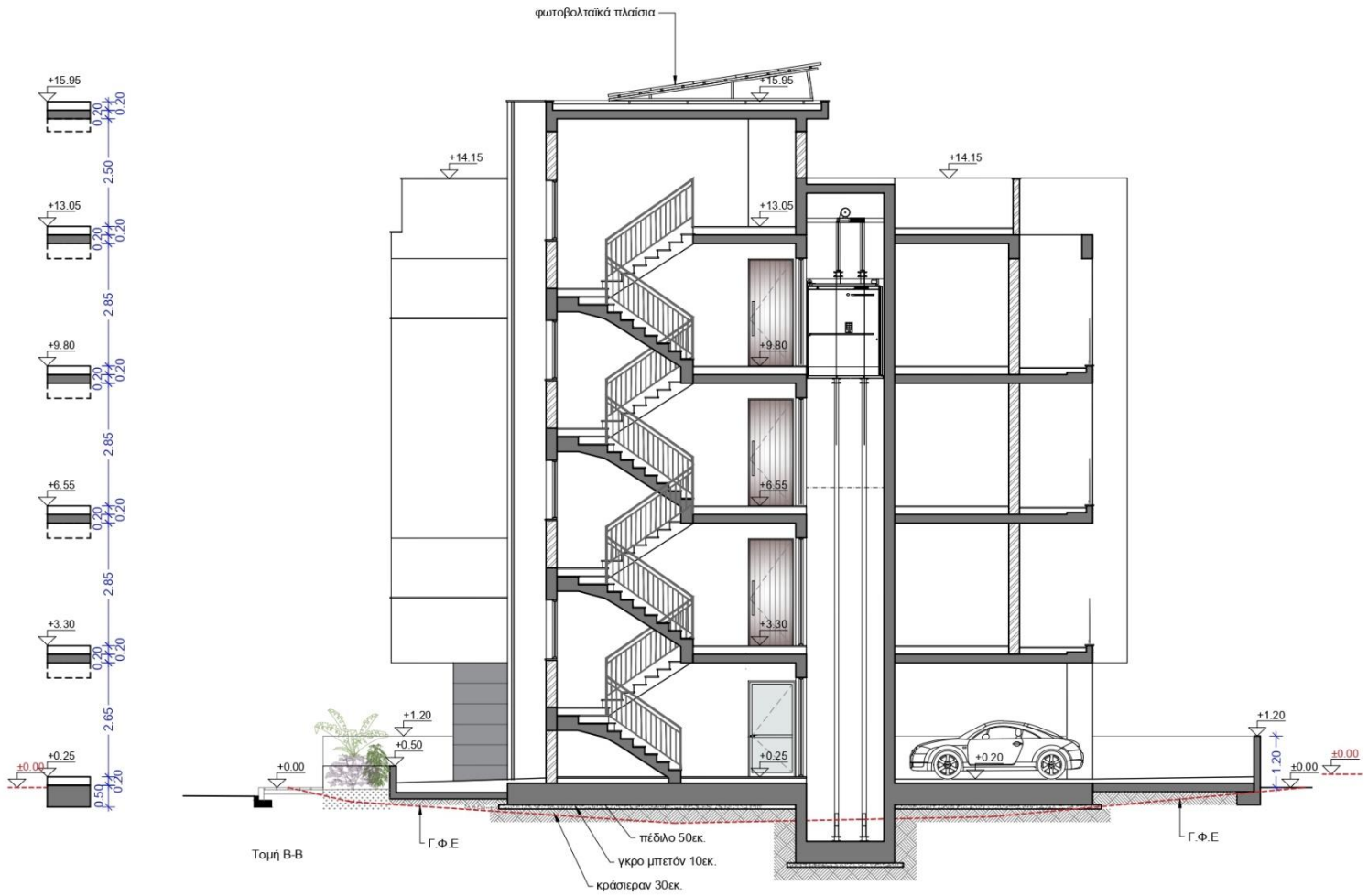

Αρχιτέκτονας Γιώργος Σάββα
Τηλ. 24001887 - 95989531 email: gsarchitecture1@outlook.com

Σημειώσεις :

Έργο :
Πολυκατοικία στη Λάρνακα - Krasa Heights 3

Τίτλος Σχεδίου:
Τομή Β-Β

Ημερομηνία:	Κλίμακα:
Αύγουστος 2024	1:100
Αναθεώρηση:	Στάδιο:
-	Αρχιτεκτ. Μελέτη

Σχεδίαση: Δ. Σ. - Δημήτρης
αρ. Έργου: 165
Έλεγχος: Γ. Σάββα
αρ.Σχεδίου: 08

Υπογραφή/
Σφραγίδα:



Πρόσοψη - Ανατολική Όψη

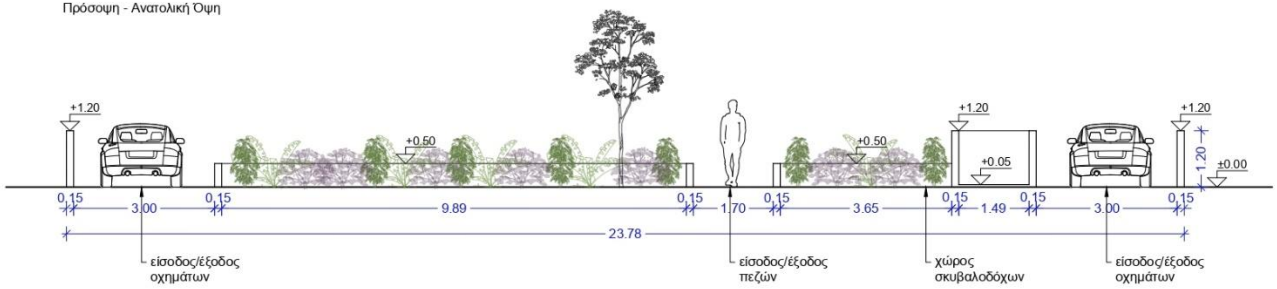

Πρόσοψη Περίφραξης

Αρχιτέκτονας Γιώργος Σάββα
Τηλ. 24001887 - 95989531 email: gsarchitecture1@outlook.com

Σημειώσεις :

Έργο :
Πολυκατοικία στη Λάρνακα - Krasa Heights 3

Τίτλος Σχεδίου:
Πρόσοψη - Ανατολική Όψη & Πρόσοψη Περίφραξης

Ημερομηνία:	Κλίμακα:
Αύγουστος 2024	1:100
Αναθεώρηση:	Στάδιο:
-	Αρχιτεκτ. Μελέτη

Σχεδίαση:	αρ. Έργου:
Δ. Σ. - Δημήτρης	165
Έλεγχος:	αρ.Σχεδίου:
Γ. Σάββα	09

Υπογραφή/
Σφραγίδα:

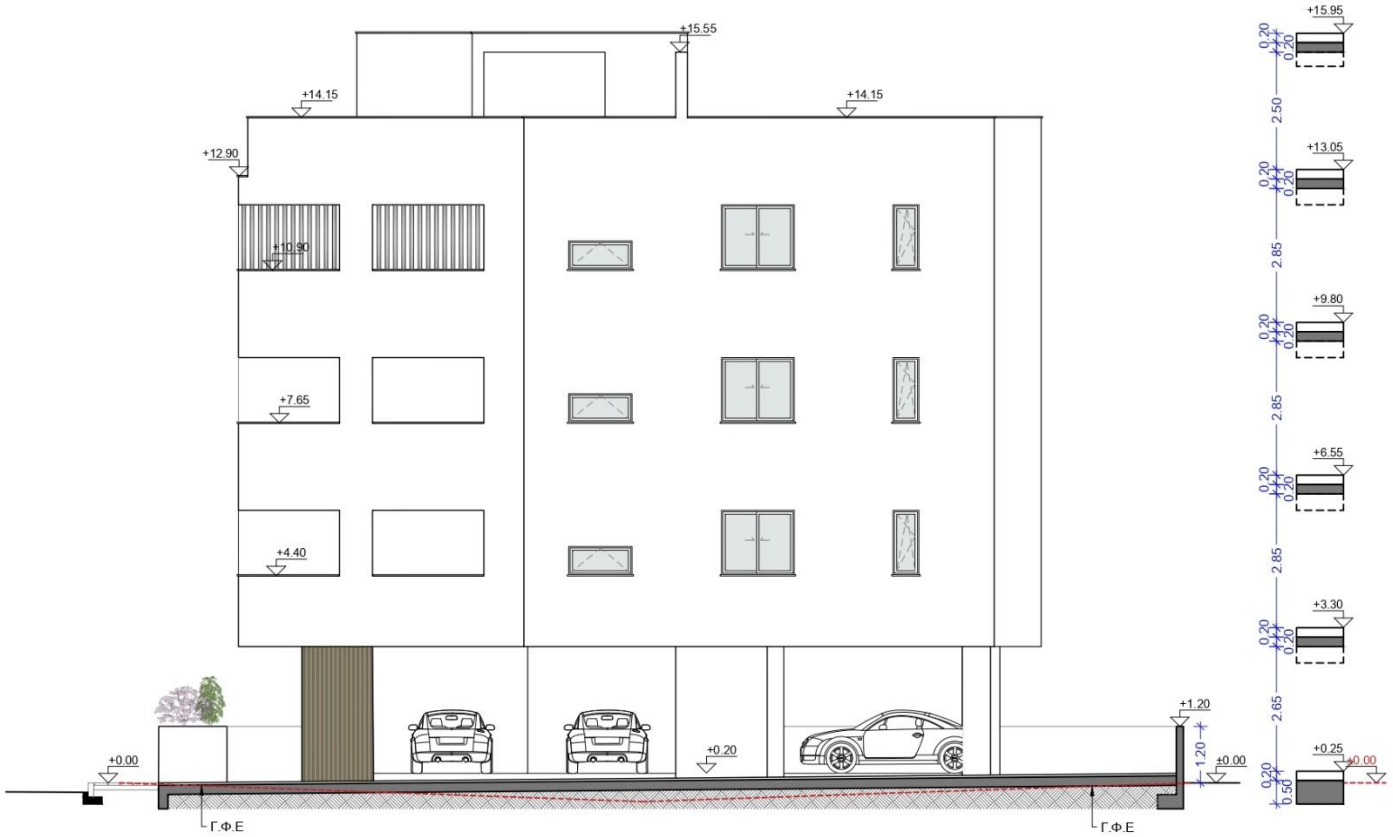

Πλάγια Όψη - Βόρεια Όψη

Αρχιτέκτονας Γιώργος Σάββα
Τηλ. 24001887 - 95989531 email: gsarchitecture1@outlook.com

Σημειώσεις :

Έργο :
Πολυκατοικία στη Λάρνακα - Krasa Heights 3

Τίτλος Σχεδίου:
Πλάγια Όψη - Βόρεια Όψη

Ημερομηνία:	Κλίμακα:
Αύγουστος 2024	1:100
Αναθεώρηση:	Στάδιο:
-	Αρχιτεκτ. Μελέτη

Σχεδίαση: Δ. Σ. - Δημήτρης
αρ. Έργου: 165
Έλεγχος: Γ. Σάββα
αρ.Σχεδίου: 10

Υπογραφή/
Σφραγίδα:

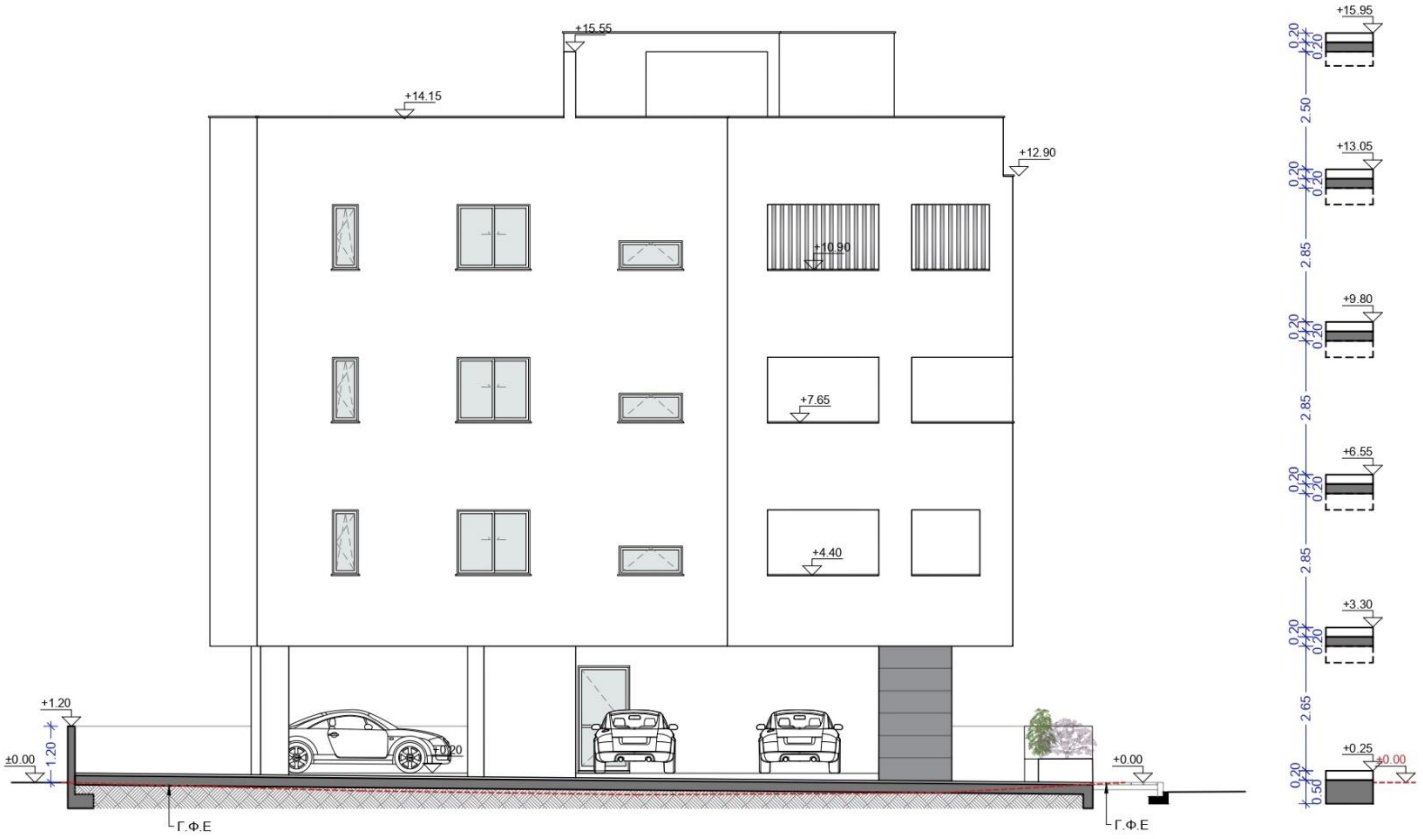

Πλάγια Όψη - Νότια Όψη

Αρχιτέκτονας Γιώργος Σάββα
Τηλ. 24001887 - 95989531 email: gsarchitecture1@outlook.com

Σημειώσεις :

Έργο :
Πολυκατοικία στη Λάρνακα - Krasa Heights 3

Τίτλος Σχεδίου:
Πλάγια Όψη - Νότια Όψη

Ημερομηνία:	Κλίμακα:
Αύγουστος 2024	1:100
Αναθεώρηση:	Στάδιο:
-	Αρχιτεκτ. Μελέτη

Σχεδίαση: Δ. Σ. - Δημήτρης
αρ. Έργου: 165
Έλεγχος: Γ. Σάββα
αρ.Σχεδίου: 11

Υπογραφή/
Σφραγίδα:

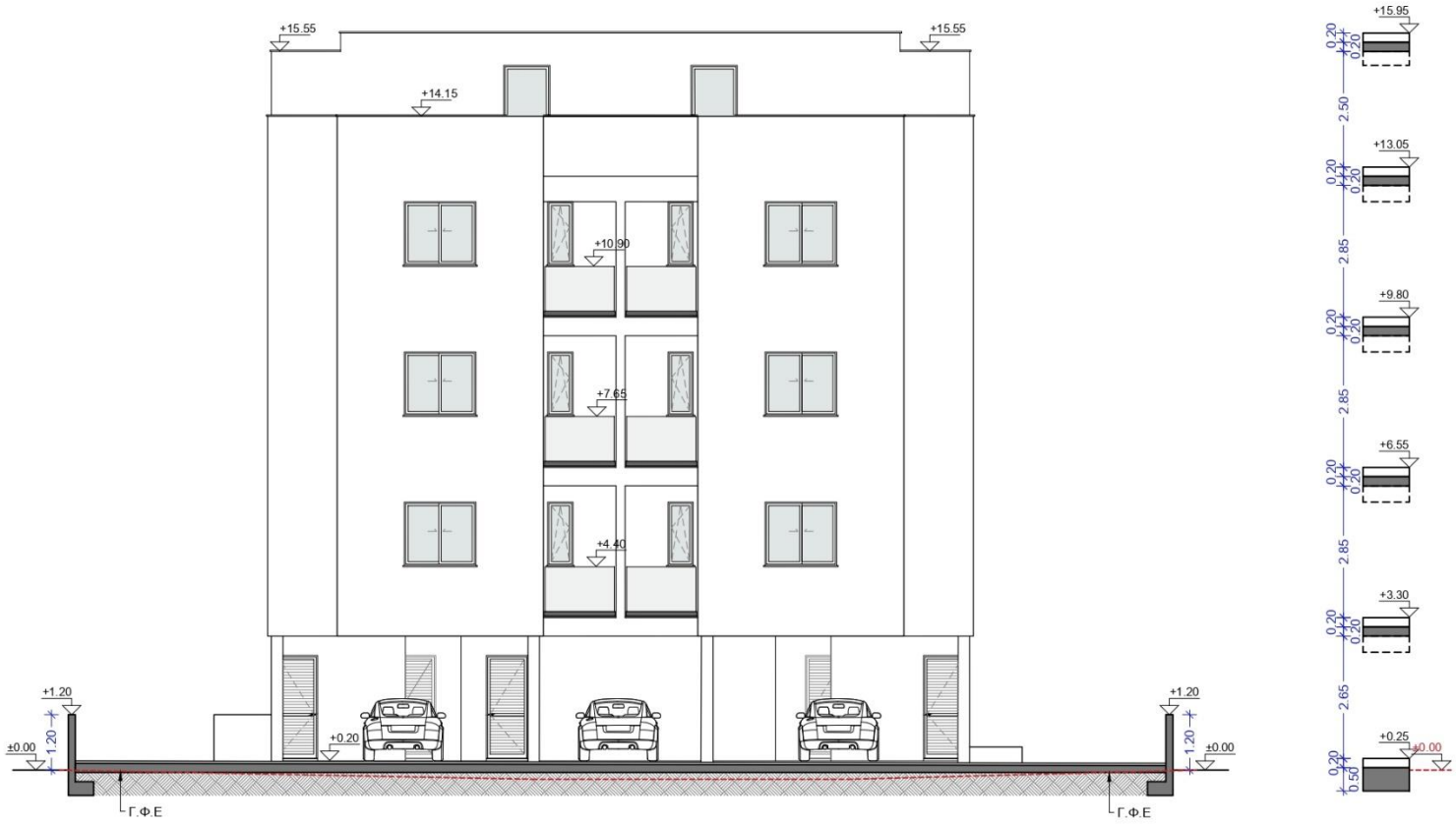

Πίσω Όψη - Δυτική Όψη

George Savva ARCHITECTURE STUDIO

Αρχιτέκτονας Γιώργος Σάββα

Τηλ. 24001887 - 95989531 email: gsarchitecture1@outlook.com

Σημειώσεις :

Έργο :
Πολυκατοικία στη Λάρνακα - Krasa Heights 3

Τίτλος Σχεδίου:
Πίσω Όψη - Δυτική Όψη

Ημερομηνία:	Κλίμακα:
Αύγουστος 2024	1:100
Αναθεώρηση:	Στάδιο:
-	Αρχιτεκτ. Μελέτη

Σχεδίαση:	αρ. Έργου:
Δ. Σ. - Δημήτρης	165
Έλεγχος:	αρ.Σχεδίου:
Γ. Σάββα	12

Υπογραφή/
Σφραγίδα:

Πίνακας κουφωμάτων - παραθύρων

W1x4 (συρόμενο παράθυρο)	1.95 x 1.40	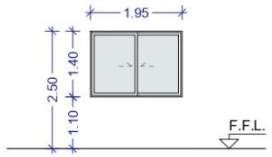
W2x6 (ανακλινόμενο παράθυρο)	1.35 x 0.60	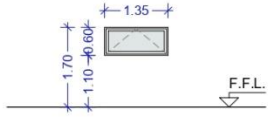
W3x12 (συρόμενο παράθυρο)	1.55 x 1.31	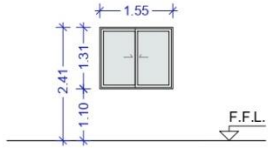
W4x12 (ανοιγοανακλινόμενο παράθυρο-αμμοβολή)	0.55 x 1.11	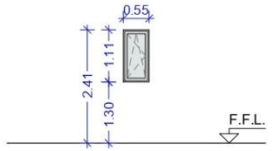

Πίνακας κουφωμάτων - θύρες

D1 (θύρα εισόδου πολυκατοικίας)	1.60 x 2.23	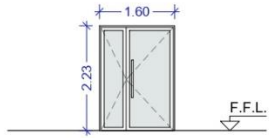
D2 (εξωτερική θύρα με πυράντοχο γυαλί 1 ώρας)	1.05 x 2.23	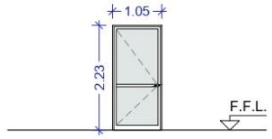
D3x8 (εξωτερική θύρα)	0.90 x 2.23	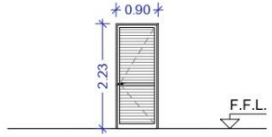
D4 (εσωτερική θύρα ΑΗΚ με μεταλλικό πλέγμα & περιμετρικό πλαίσιο από σιδερογωνιά 50X50X3mm)	0.70 x 2.10	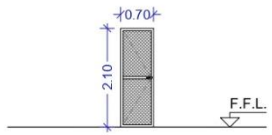
D5x6 (ξύλινη πυράντοχη θύρα εισόδου διαμερισμάτων)	1.10 x 2.49	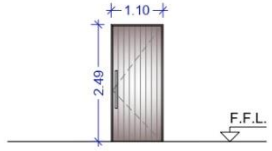
D6x6 (συρόμενη μπαλκονόπορτα)	2.40 x 2.41	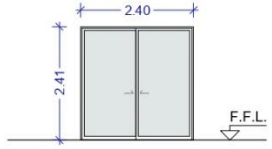

Πίνακας κουφωμάτων - θύρες

D7x6 (εξωτερική θύρα)	1.00 x 2.41	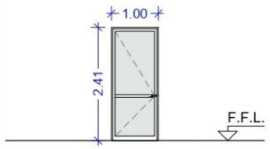
D8x6 (εξωτερική θύρα-αμμοβολή)	0.90 x 2.41	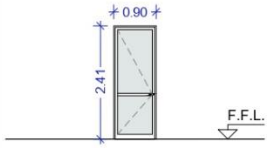
D9x4 (εξωτερική θύρα)	0.90 x 2.12	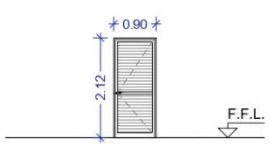
D10x4 (εξωτερική θύρα)	1.00 x 2.12	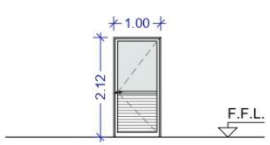

George Savva ARCHITECTURE STUDIO

Αρχιτέκτονας Γιώργος Σάββα

Τηλ. 24001887 - 95989531 email: gsarchitecture1@outlook.com

Σημειώσεις :

1. Όλες οι διαστάσεις να μετρούνται και να επιβεβαιώνονται επί τόπου πριν από κάθε εργασία.Σε περίπτωση όπου οι επιτόπου διαστάσεις δεν συμφωνούν με τα σχέδια τότε να ενημερώνεται ο αρχιτέκτονας πριν την εκτέλεση της εργασίας.
2. Οι όψεις των κουφωμάτων είναι εξωτερικές και οι διαστάσεις όπου υπάρχουν αναφέρονται στο τελικό εσωτερικό δάπεδο,εκτός εάν σημειώνεται διαφορετικά.
3. Όλα τα εξαρτήματα έναι άριστης ποιότητας και θα επιβαρύνουν τον υπεργολάβο.Πριν την εργασία θα υποβληθούν δείγματα στον αρχιτέκτονα προς έγκριση.
4. Τα διπλά γυαλιά θα έχουν διάκενο μετάξυ τους τουλάχιστον 10 χιλ.

Ο τρόπος ανοίγματος θα καθορίζεται στα κατασκευαστικά σχέδια.

FFL Επίπεδο τελικού δαπέδου

*Όλες οι διαστάσεις είναι σε μέτρα.

Project :

Apartment Building At Livadia - Le Ciel 2

Drawing Title:

Doors - Windows

Date: July 2024	Scale: 1:100
Revision: -	Stady: Architecture

Drawn by: D. Symeonidou

Checked by: G. Savva

Project No: 162

Drawing No: DW-01

Signature/ Stamp:

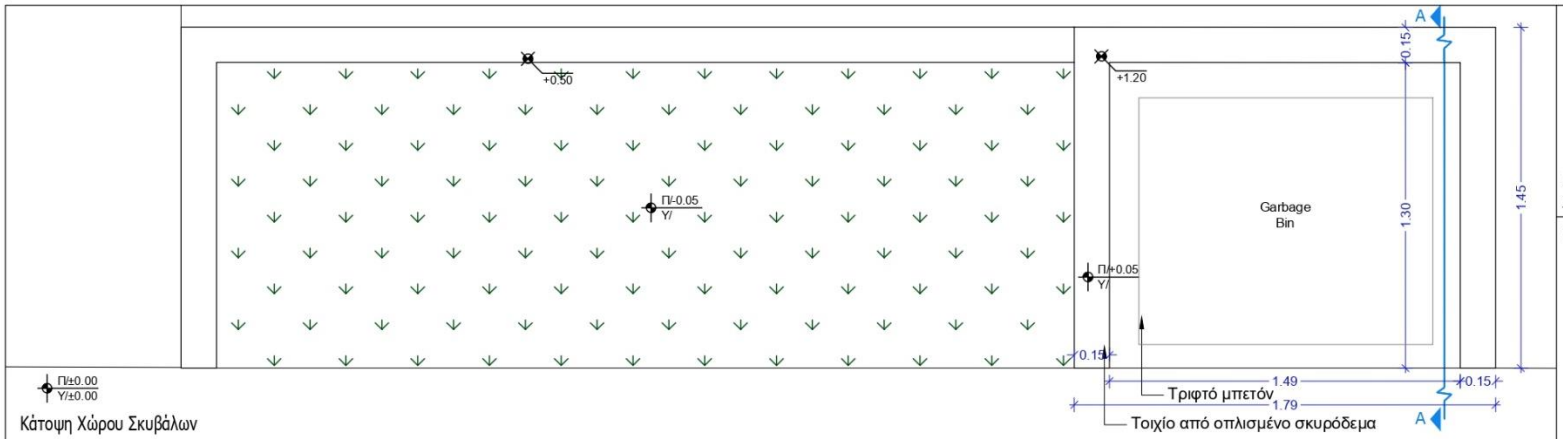

Κάτοψη Χώρου Σκυβάλων

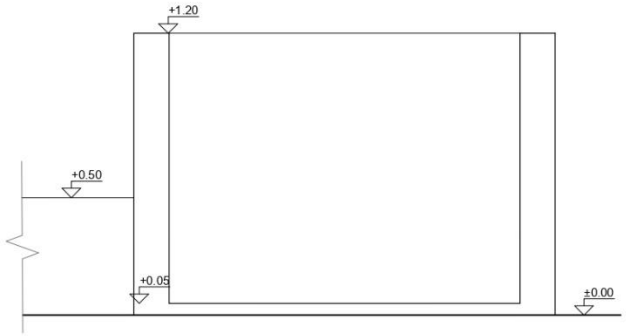

Πρόσοψη Χώρου Σκυβάλων

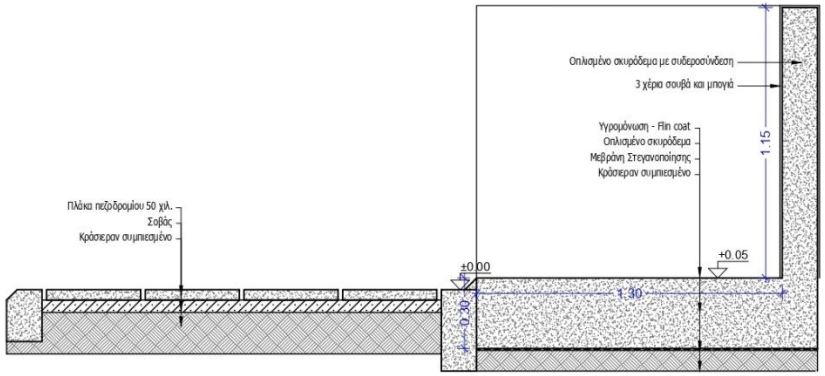

Τομή Α-Α Χώρου Σκυβάλων

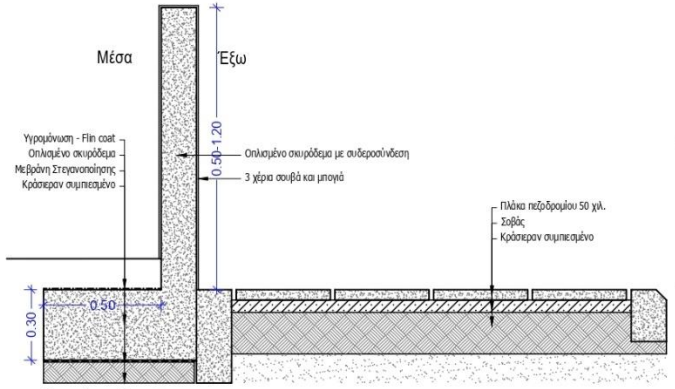

Τυπική Τομή Περίφραξης

Αρχιτέκτονας Γιώργος Σάββα
Τηλ. 24001887 - 95989531 email: gsarchitecture1@outlook.com

Σημειώσεις :

* Όλες οι διαστάσεις είναι σε μέτρα.

Έργο :
Πολυκατοικία στη Λάρνακα -
Krasa Heights 3

Τίτλος Σχεδίου:
Τυπική Λεπτομέρεια Χώρου Σκυβάλων
& Τυπική Τομή Περίφραξης

Ημερομηνία:	Κλίμακα:
Αύγουστος 2024	1:20
Αναθεώρηση:	Στάδιο:
-	Αρχιτεκτ. Μελέτη

Σχεδίαση:	αρ. Έργου:
Δ. Σ. - Δημήτρης	165
Έλεγχος:	αρ.Σχεδίου:
Γ. Σάββα	Λ1

Υπογραφή/
Σφραγίδα: